

ใบสั่งทำสวิทซ์

- | | | | |
|-----------------------|--|----------|---|
| 1. สถานที่ทำงาน | สถานีสมุทรสาคร5 - ABS รหัส SME03YS-09(หน้า บ.SSPC) | | |
| 2. กำหนดวันที่ทำงาน | 20 ม.ค. 62 | ระหว่าง | 08.30 น. ถึง 16.30 น. |
| 3. ผู้ขอทำงาน | กบข.(ก.3) | งานที่ทำ | เปลี่ยนลูกถ้วยและฉีดยาล้างลูกถ้วย ตามใบขอปฏิบัติงาน 49/62 |
| 4. เตรียมการสวิทซ์โดย | นายมน โทงน้อย | | วันที่ 16 มกราคม 2562 |
| 5. ตรวจสอบสวิทซ์โดย |  | | วันที่ 16 ม.ค. 62 |
| 6. อนุมัติสวิทซ์โดย | | | วันที่ 16 ม.ค. 62 |
| 7. สั่งทำสวิทซ์โดย | 1. นายสิทธิชัย,นายอนุสรณ์,นายศักดิ์สิทธิ์,นายมน โทงน้อย
2. นายสถาพร,นายจนิต,นายณัฐกาญจน์,นายสามารถ
3. นายเพชรรัตน์,นายมงคล,นายพิชชา,นายอมร | | (กะ1 00.00 น. - 08.00 น.)
(กะ2 08.00 น. - 16.00 น.)
(กะ3 16.00 น. - 24.00 น.) |

ที่	รหัสอุปกรณ์	สภาพอุปกรณ์ ปกติก่อน ดำเนินการ	ดำเนินการ	เวลา	ผู้ดำเนินการ	ผู้สั่งการ	หมายเหตุ
งานที่ทำ							
1.เปลี่ยนลูกถ้วย ในไลน์สายส่งไลน์ SME03Y-02,03							
2.ฉีดยาล้างลูกถ้วยในไลน์สายส่ง SME02Y02-03,SME03Y-02,03							
ตรวจสอบอุปกรณ์ป้องกันและสวิตซ์ตัดตอนก่อนทำสวิทซ์							
1	SME02YB-03	"ON" Auto Reclose	"OFF" Auto Reclose		SME		เบรกเกอร์ 115 เควี
2	SME03YB-03	"ON" Auto Reclose	"OFF" Auto Reclose		SME		เบรกเกอร์ 115 เควี
3	BAL02YB-01	"ON" Auto Reclose	"OFF" Auto Reclose		BAL		เบรกเกอร์ 115 เควี
เมื่อขอทไลน์กระแส 115 เควี ฝปช.กบข.(ก.3) พร้อมดับไฟทำงาน เวลา 08.30 น.							
4	SME03YB-02	สับ	ปลด		SME		เบรกเกอร์ 115 เควี
5	SME03YB-03	สับ	ปลด		SME		เบรกเกอร์ 115 เควี
6	SME03YS-04	สับ	ปลด		SME		ใบมีด 115 เควี
7	SME03YS-05	สับ	ปลด		SME		ใบมีด 115 เควี
8	SME03YS-09	สับ	ปลด,ล๊อคกุญแจ		สค.	ABS	หน้า บ. SSPC
แจ้งขอทไลน์กระแส 115 เควี ฝปช.กบข.(ก.3) ปฏิบัติงานได้							
10	BAL02YB-01	"OFF" Auto Reclose	"ON" Auto Reclose		BAL		เบรกเกอร์ 115 เควี
สิ้นสุดสวิทซ์ช่วงเช้า							
11 เมื่อขอทไลน์กระแส 115 เควี ฝปช.กบข.(ก.3) ปฏิบัติงานแล้วเสร็จ							
12	BAL02YB-01	"ON" Auto Reclose	"OFF" Auto Reclose		BAL		เบรกเกอร์ 115 เควี
13	SME03YS-09	ปลด	สับ,ล๊อคกุญแจ		สค.	ABS	หน้า บ. SSPC
14	SME03YS-04	ปลด	สับ		SME		ใบมีด 115 เควี
15	SME03YS-05	ปลด	สับ		SME		ใบมีด 115 เควี
16	SME03YB-02	ปลด	สับ		SME		เบรกเกอร์ 115 เควี
17	SME03YB-03	ปลด	สับ คง Manual		SME		เบรกเกอร์ 115 เควี
18	BAL02YB-01	"OFF" Auto Reclose	"ON" Auto Reclose		BAL		เบรกเกอร์ 115 เควี
19	SME02YB-03	"OFF" Auto Reclose	"ON" Auto Reclose		SME		เบรกเกอร์ 115 เควี
20	SME03YB-03	"OFF" Auto Reclose	"ON" Auto Reclose		SME		เบรกเกอร์ 115 เควี
สิ้นสุดสวิทซ์							

บริเวณที่ปฏิบัติงาน

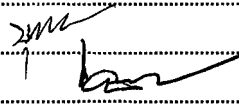
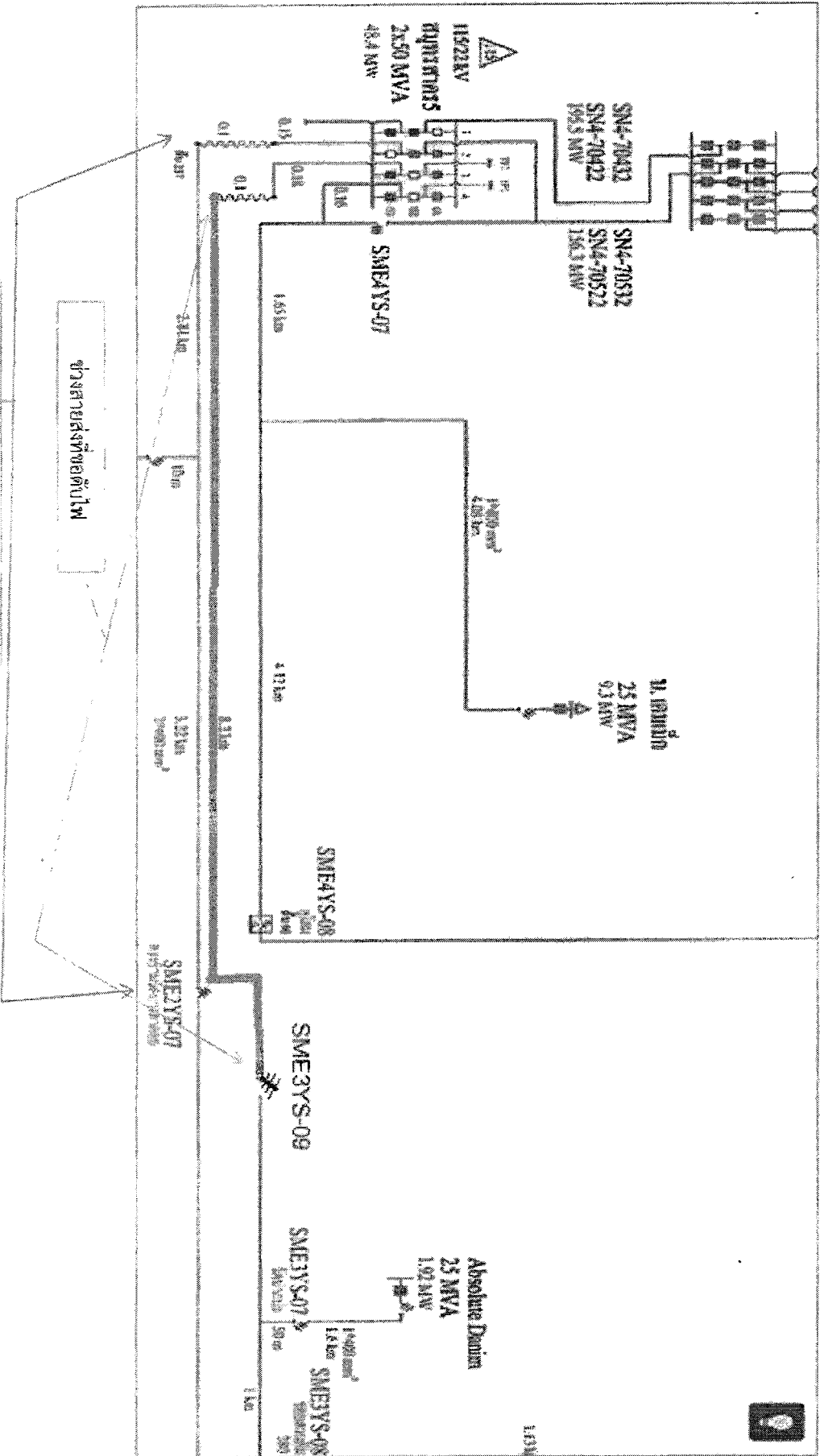

บริเวณที่ติดตั้งสายเคเบิลยาว 115 เมตร ปฏิบัติงาน

ช่างสายส่งที่ขอตัดไฟ